De l'importance d'agir tôt

La petite enfance, le meilleur moment pour agir

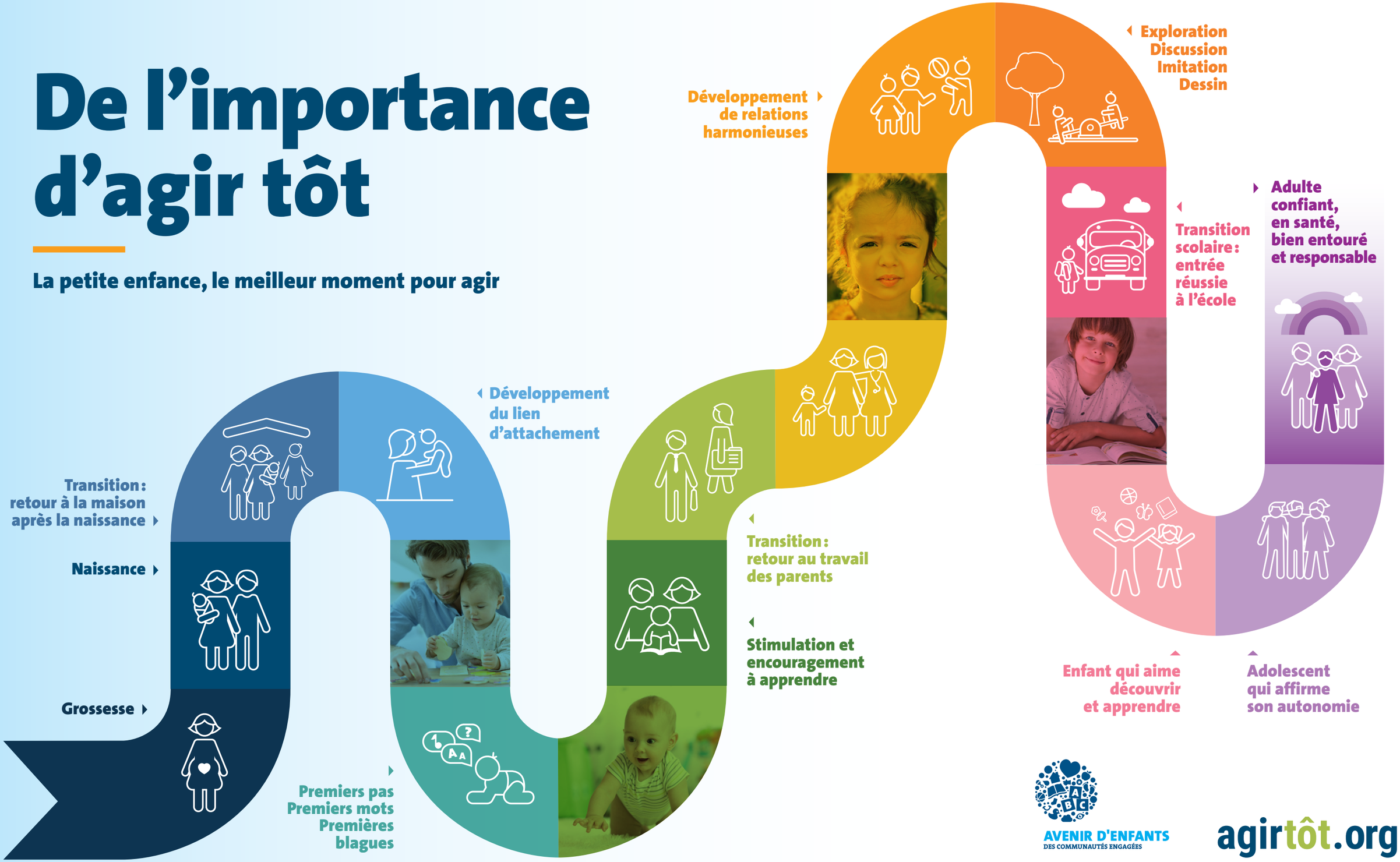

AVENIR D'ENFANTS
DES COMMUNAUTÉS ENGAGÉES

agirtôt.org